

1e verdieping  
1:100

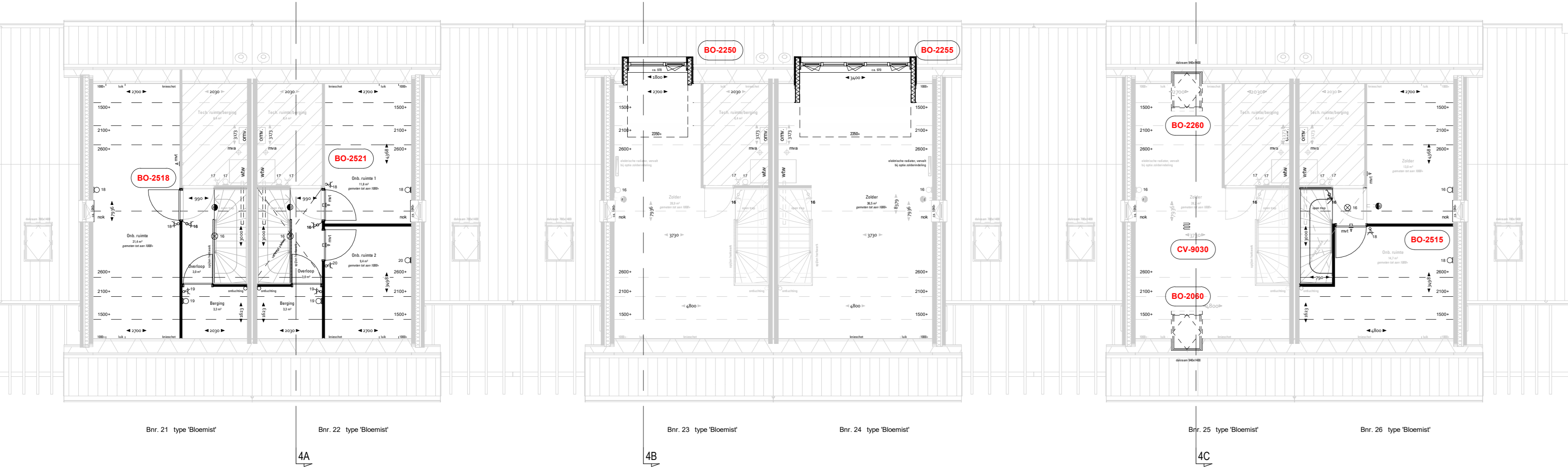

2e verdieping  
1:100

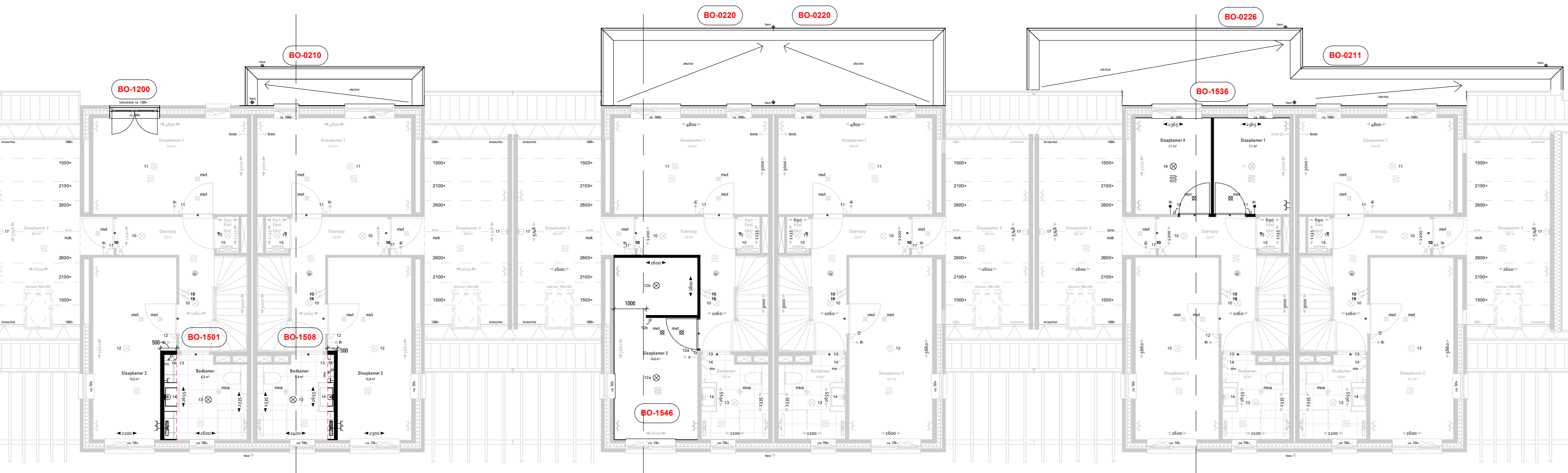

3e verdieping  
1:100

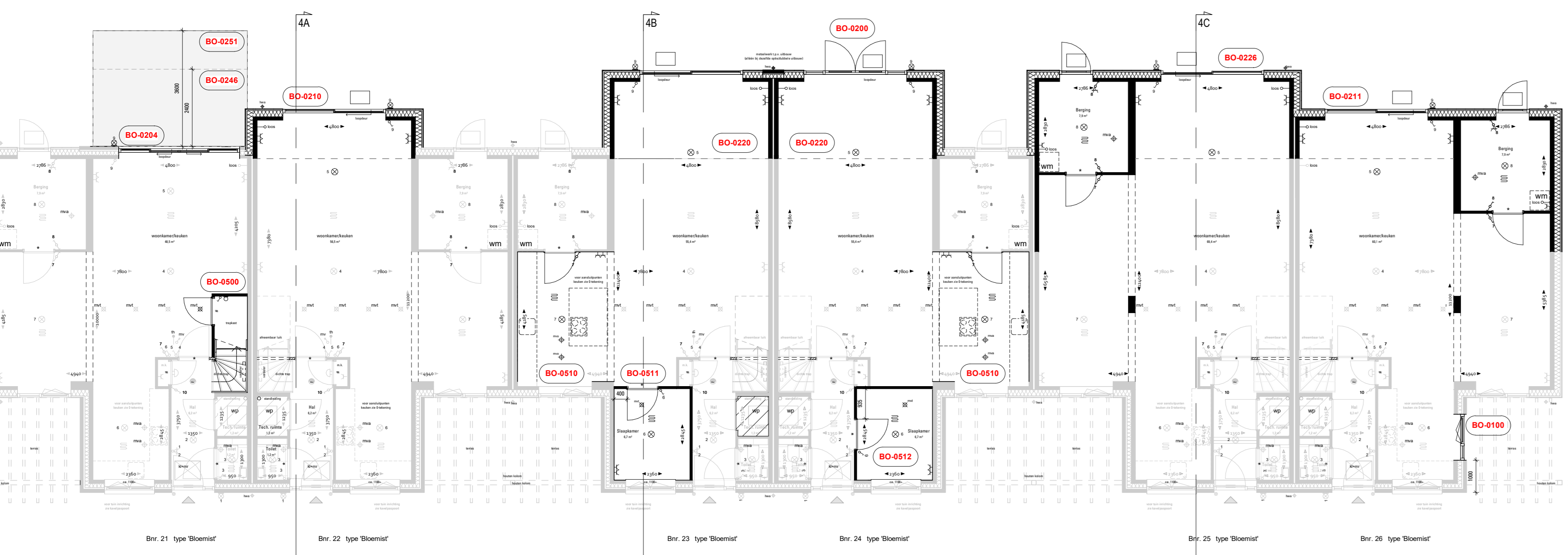

Begane grond  
1:100



Voorzijde  
1:100

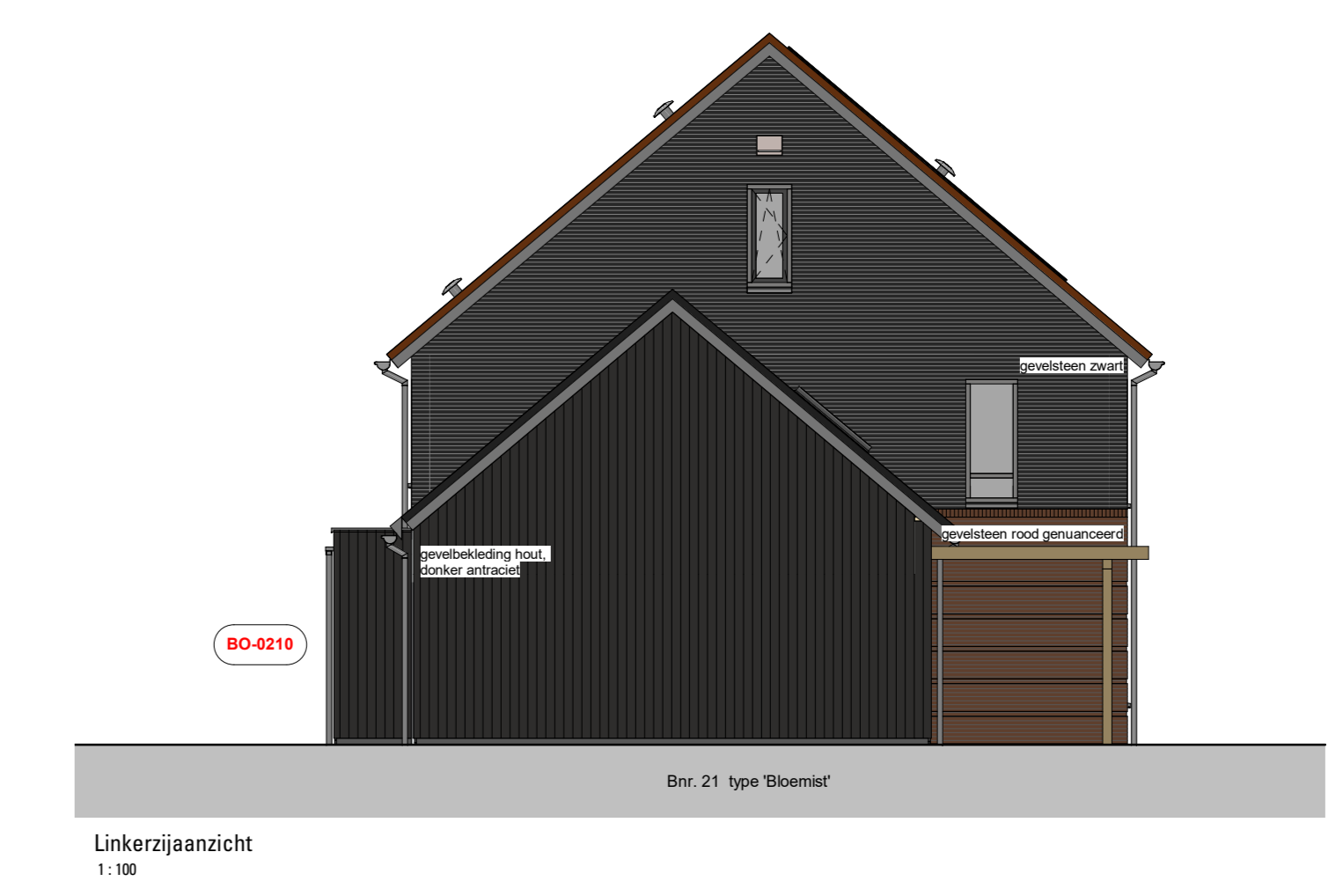

Linkerzijde  
1:100



Achterzijde  
1:100

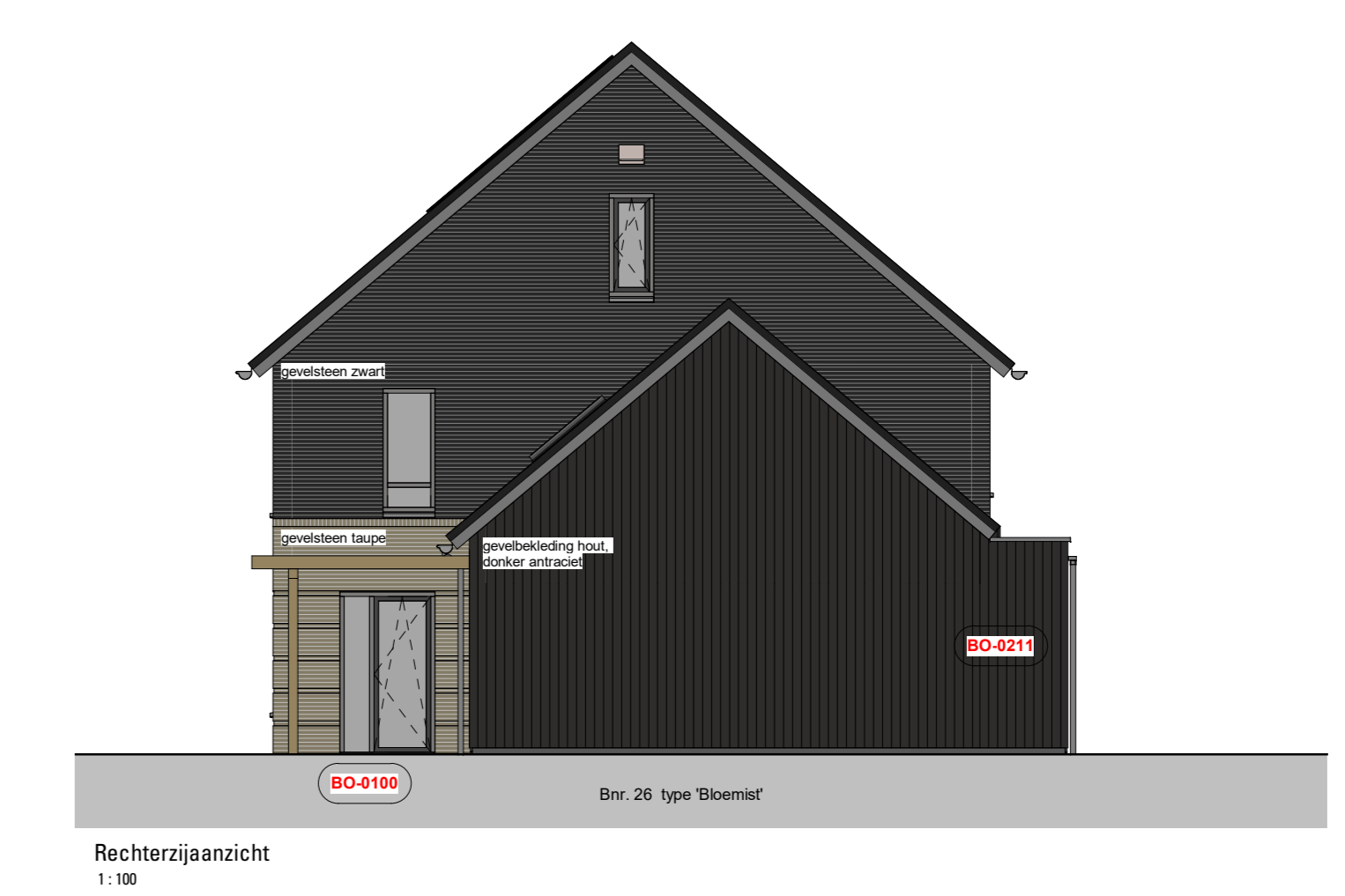

Rechterzijde  
1:100

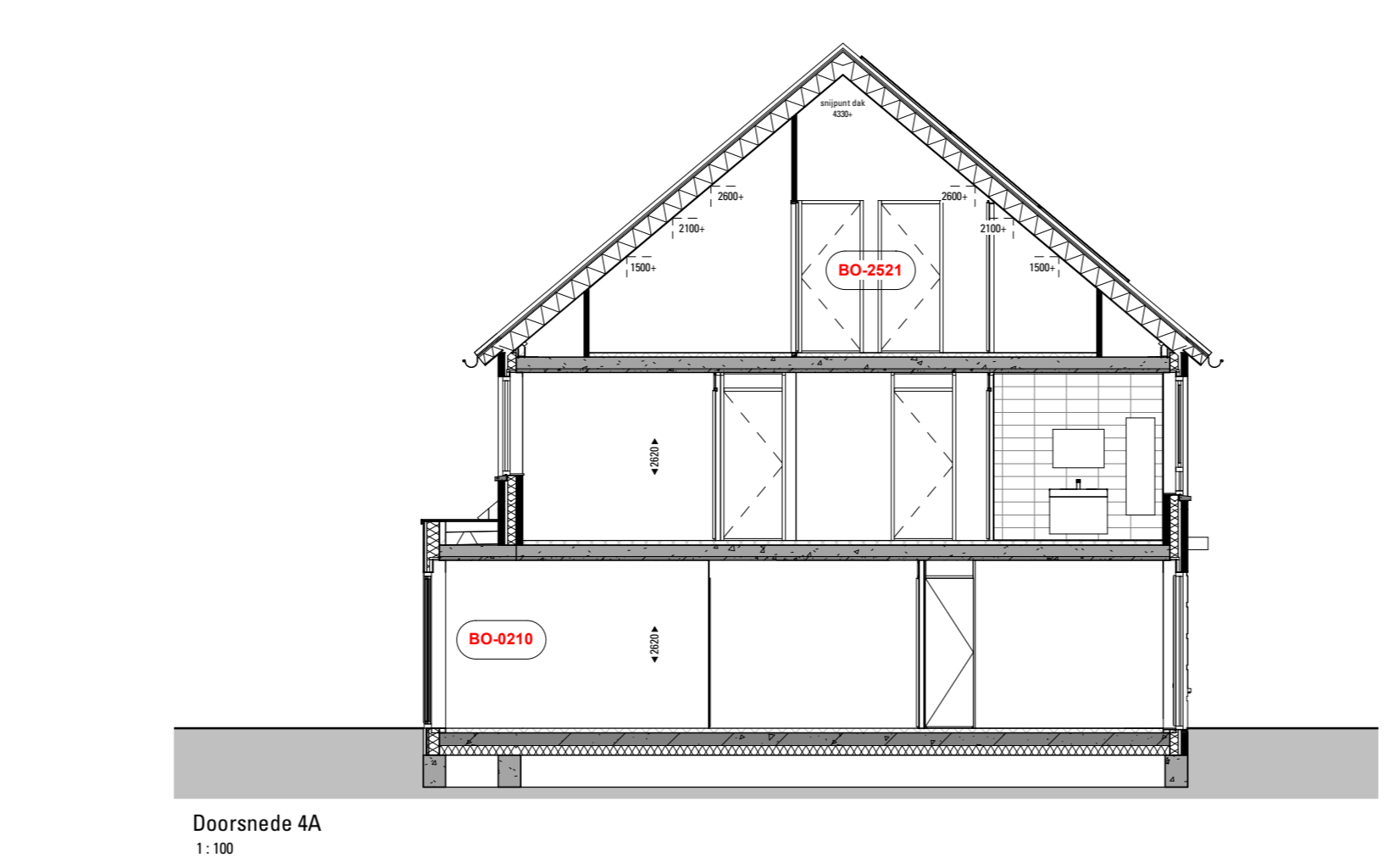

Doorsnede 4A  
1:100

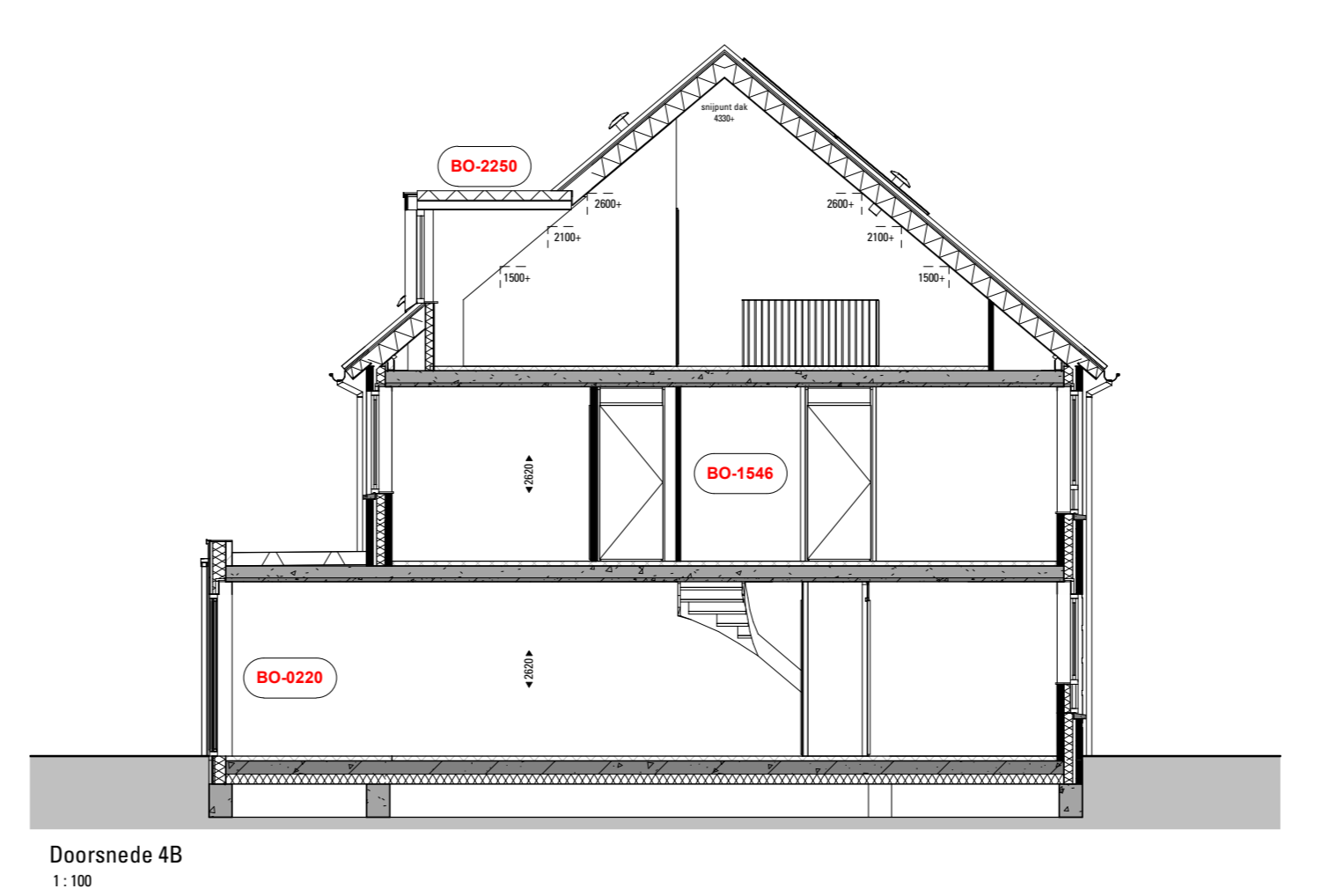

Doorsnede 4B  
1:100

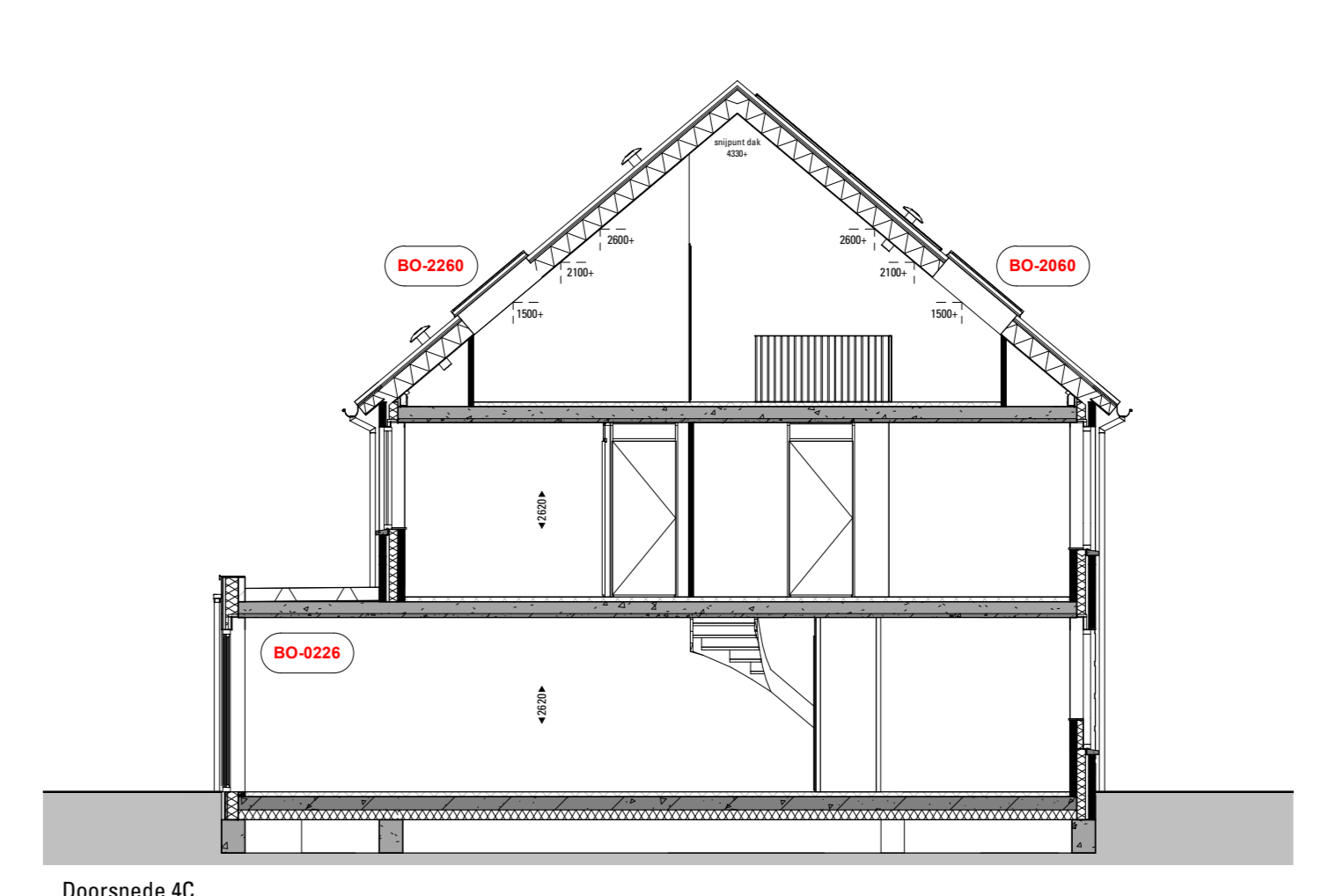

Doorsnede 4C  
1:100

**Omschrijving opties De Bloemist:**

- BO-0100 : Gevelkozijn in zijgevel
- BO-0200 : Tuindeuren met zijlichten in achtergevel in plaats van standaard pui
- BO-0204 : Schuifpui vervangen voor 4-delig schuifpui
- BO-0210 : Uitbouw 1,2 meter achtergevel
- BO-0211 : Uitbouw 1,2 meter achtergevel incl verlenen berging met 1,2 m
- BO-0220 : Uitbouw 2,4 meter achtergevel
- BO-0225 : Uitbouw 2,4 meter achtergevel incl verlenen berging met 2,4 m
- BO-0246 : Onderheid terras 2,4 meter achtergevel ter plaatsen van de woonkamer
- BO-0251 : Onderheid terras 3,6 meter achtergevel ter plaatsen van de woonkamer
- BO-0500 : Trapkast onder dichte trap
- BO-0510 : Woonkamer en keuken wisselen
- BO-0511 : Extra kamer op voormalige positie keuken met deur naar woonkamer
- BO-0512 : Extra kamer op voormalige positie keuken met deur naar hal
- BO-1200 : Frans balkon in achtergevel (links van buitenaf gezien)
- BO-1501 : Vergroten badkamer met 50 cm
- BO-1508 : Vergroten badkamer met 30 cm
- BO-1536 : Slaapkamer 1 opsplitsen in twee slaapkamers
- BO-1546 : Slaapkamer 2 voorzien van een inloopkast
- BO-2060 : Dakvenster voorgevel 94 x 140 Centimeter
- BO-2250 : Dakkapel breed 1,8m achtergevel
- BO-2255 : Dakkapel breder 3,4m achtergevel
- BO-2260 : Dakvenster achtergevel 94 x 140 centimeter

- BO-2515 : Indeling zolder 1 onbenoemde ruimte en een zolder (en een techniekruimte)
- BO-2518 : Indeling zolder 1 onbenoemde ruimte, overloop en een berging (en een techniekruimte)
- BO-2521 : Indeling zolder 2 onbenoemde ruimten, overloop en een berging (en een techniekruimte)
- BO-3000 : Extra zonnepanelen per 4 stuks onder de basispanelen
- CV-9030 : Aanbrengen vloerverwarming op de zolderverdieping

**RENVOOI ELEKTRA**

- schakelaar, enkel
- schakelaar, serie
- schakelaar, wissel
- schakelaar, kruis
- schel
- bedrukker
- rookmelder, op pendel
- rookmelder, plafond
- mv bedrading
- thermostaat bedrading
- veel, enkel
- veel, dubbel
- leding, los
- lichtpunt, plafond
- lichtpunt, wand
- lichtpunt, wand, buiten
- verdelers
- verdelers + omkasting
- opstelpuist wasmachine
- warmtepomp-unit
- wf-unit
- mv afvoer punt
- mv afvoer, in wand
- mv afvoer, in wand
- radiator elektrisch

**RENVOOI MATERIELEN**

- gevelsteen kleur rood gemaanceerd
- gevelsteen kleur wit gemaanceerd
- gevelsteen kleur zwart
- gevelsteen kleur crème
- gevelsteen kleur taupe
- gevelbekleding hout kleur donker antraciet
- gevelbekleding eternit basaltgrijs
- keramische pan kleur natuurrood
- keramische pan kleur lakkleur
- keramische pan kleur zwart
- keramische pan kleur terrabruin
- basaltsteen logo Gebroeders Blokland
- keramische vloertegels
- betontegels, 600x400
- grind
- neststeen, posities en hoeveelheid nrb
- gevelstelselwerk
- spouwplaat
- binnenwand, kalkzandsteen
- binnenwand, gipsblokken, 70x100mm
- stakpakket
- stalen dak
- HSB
- HSB ongelicteerd
- technische zone
- emalt
- voordeur
- stalen montagekozijn, zonder bovenlicht
- stalen montagekozijn, met bovenlicht
- stalen montagekozijn, met panelen in bovenlicht van toepassing bij trapkast/techniekruimte(s)

Alle maten zijn indicatief. Hieraan kunnen geen rechten worden ontleend.  
Alle oppervlaktes op de zolder zijn berekend tot 100%

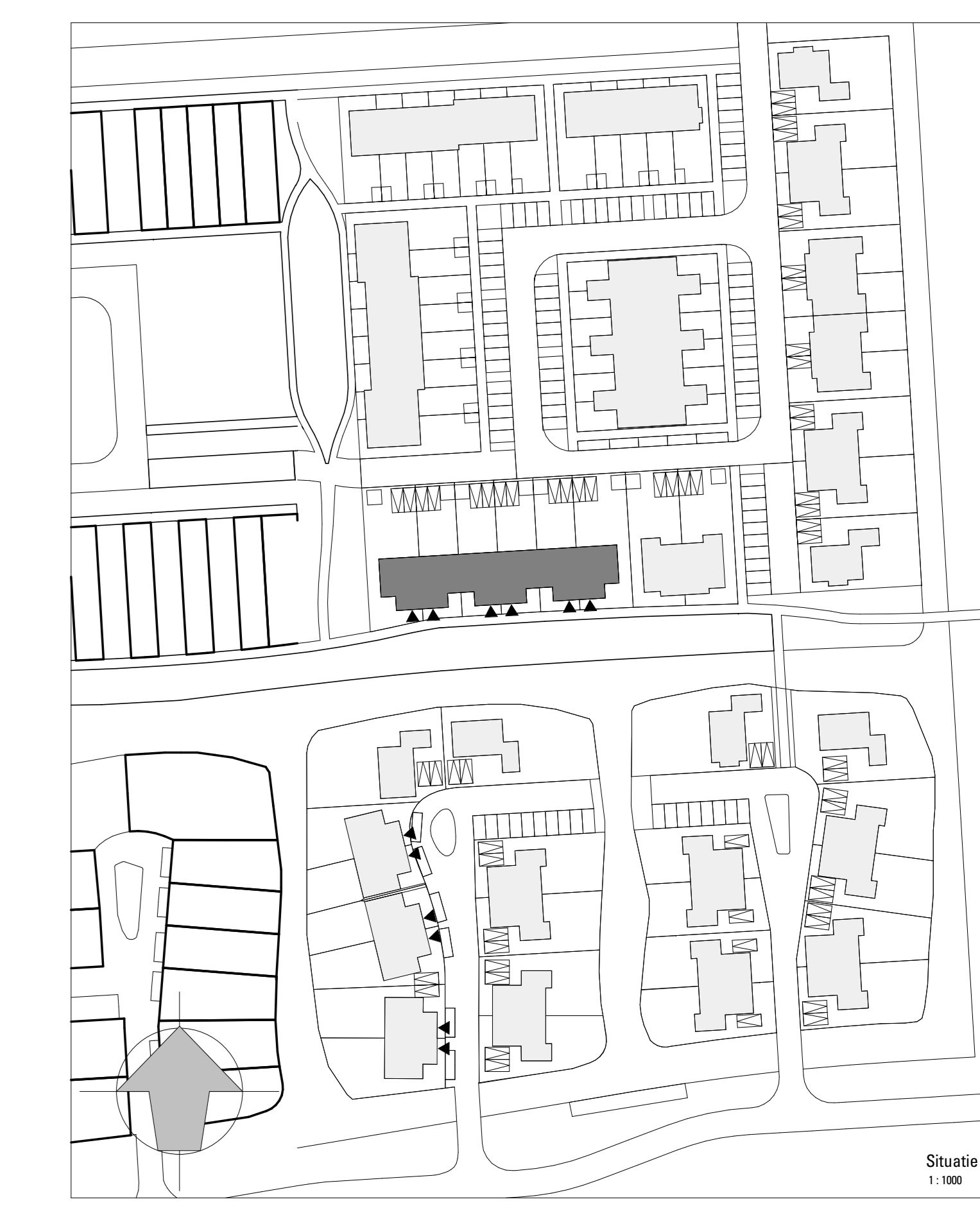

DEFINITIEF

omschrijving  
72 woningen Ons Dorp te Hardinxveld-Giessendam

Verkooptekening  
De Bloemist opties  
bnr. 21 t/m 26  
optischgetuigd  
Gebroeders Blokland

werker : 5059  
bladnr : VK-blok 4o  
schaal : 1:100 / 1:1000  
formaat : A0L  
datum : 16-09-2022  
wjp:

